La Ciencia y la Revolución Francesa



Alberto Hernández Sáenz, MD

Académico de Número

Miembro Emérito de la Academia Americana de Pediatría

Profesor Emérito Hospital Militar Central

"Coepit facere et docere"

"Primero hacer para que tu y yo aprendamos"

Camino: 342

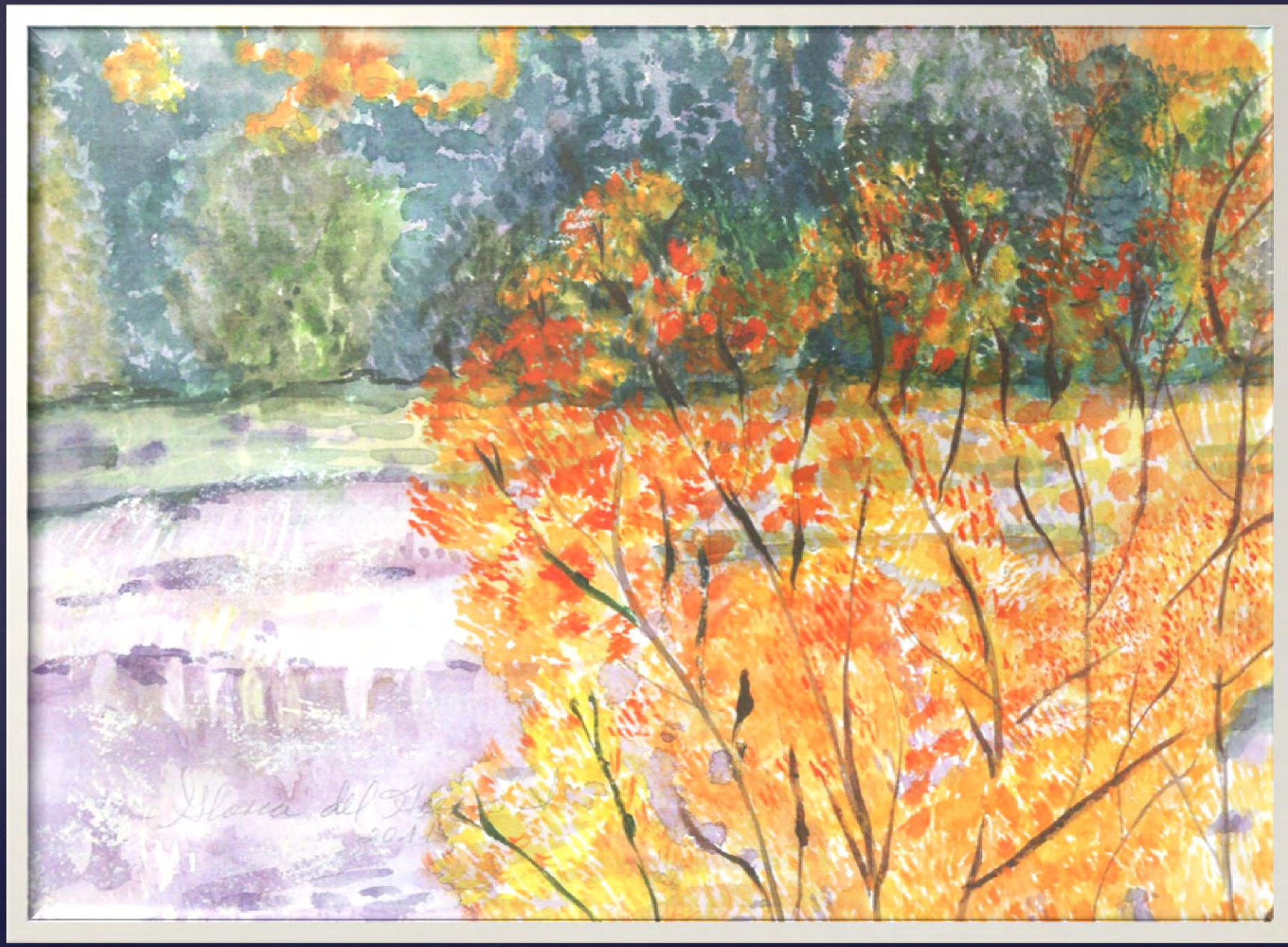

Pinxit: Gloria del Hierro Santacruz



CAUSAS:

EL ABSOLUTISMO





Georges Jacque Danton

Después del pan,
la educación es la
primera necesidad
de la gente.
GEORGES J. DANTON





Lui XVI





HECTOR BERLIOZ

HECTOR BERLIOZ

(1803 – 1869)

CD 1

Total time 62'18

Hymne des Marseillais* arr. Berlioz

Symphonie fantastique, Op. 14

Rêveries – Passion

Un bal

Scène aux champs

Marche au supplice

Songe d'une nuit du Sabbat

** Plácido Domingo*
Chicago Symphony Chorus
Chorus Master: DuaineWolfe





ROUGET DE LISLE

Autor de
La Marsellesa

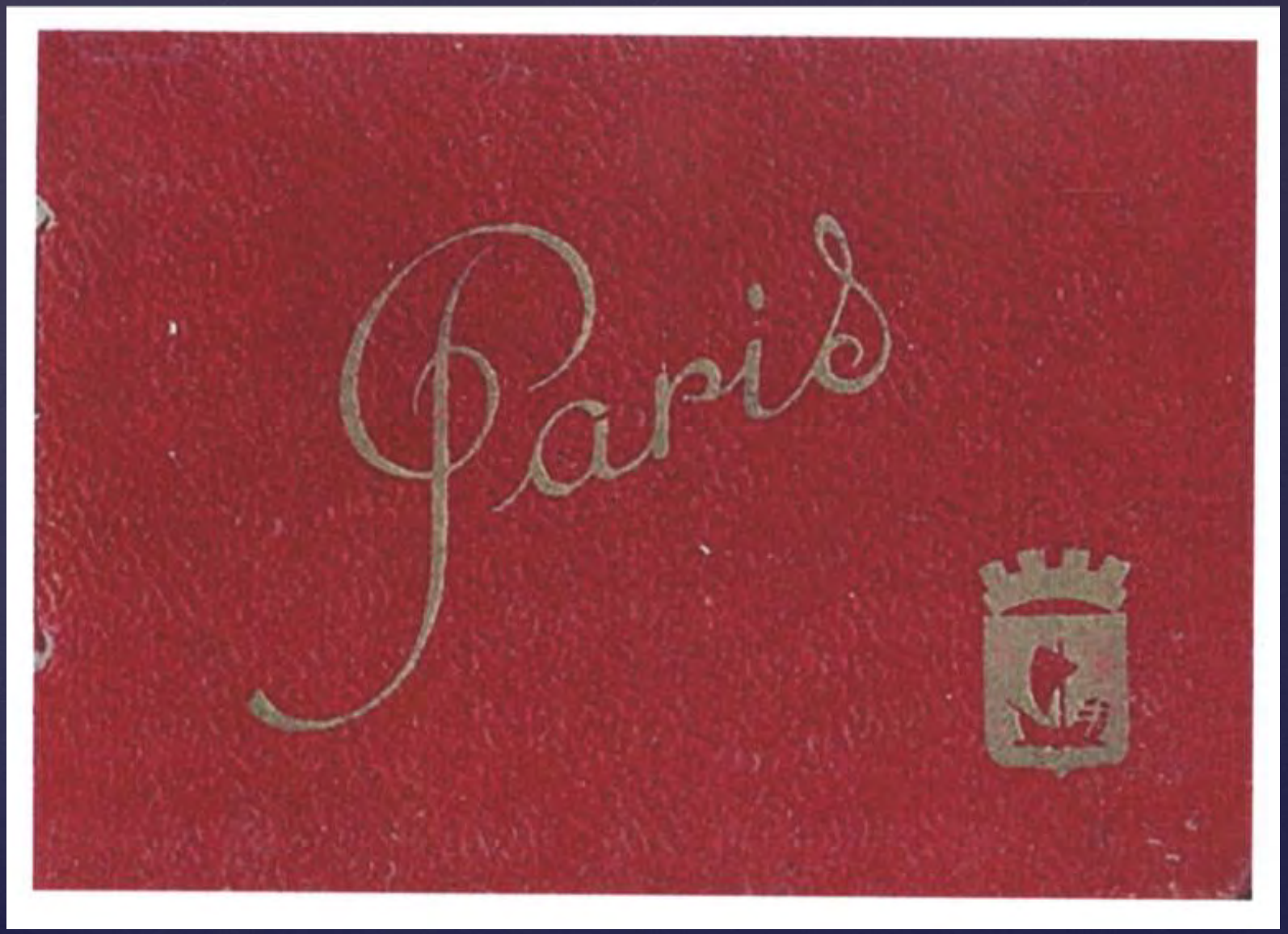
Paris



DANIEL BORENBOIM


le Luxembourg



George Louis Leclerc, Conde de Buffon (1707-1788)
por Hubert Drouais.


le Panthéon



Claudine Alexandrine Guerin de Tencin



El Salón de Mme. Geoffrin. Lakain en la primera lectura de "El huérfano de China" de Voltaire por Lemonnier.


la butte Montmartre vue du Louvre



La Duquesa de Choiseul

La Duquesa de Choiseul visita a Mme. Du Deffand, por Carmontelle





Retrato de Fourier
Por Bailly.

(Tomado de una copia en posesión de los archivos de la Academia de Ciencias)


la Madeleine


la place de la Concorde


Notre-Dame



Pierre Simon de Laplace



LA ENCICLOPEDIA Y LOS FILÓSOFOS


le Sacré-Cœur


ENCYCLOPÉDIE,

OU

DICTIONNAIRE RAISONNÉ

DES SCIENCES,

DES ARTS ET DES MÉTIERS,

PAR UNE SOCIETE DE GENS DE LETTRES.

Mis en ordre et publié par M. DIDEROT,

Et quant à la partie Mathématique, par M. D'ALEMBERT.

TROISIEME ÉDITION.

TOME VINGT-SEPTIEME.

A GENEVE,

Chez JEAN-LEONARD PELLET, Imprimeur de la République.

A NEUFCHATEL,

Chez la Société Typographique.

M. DCC. LXXIX.

Encyclopedie ou Dictionaire Raissone Dessciences des art et desmenters


le palais de Chaillot

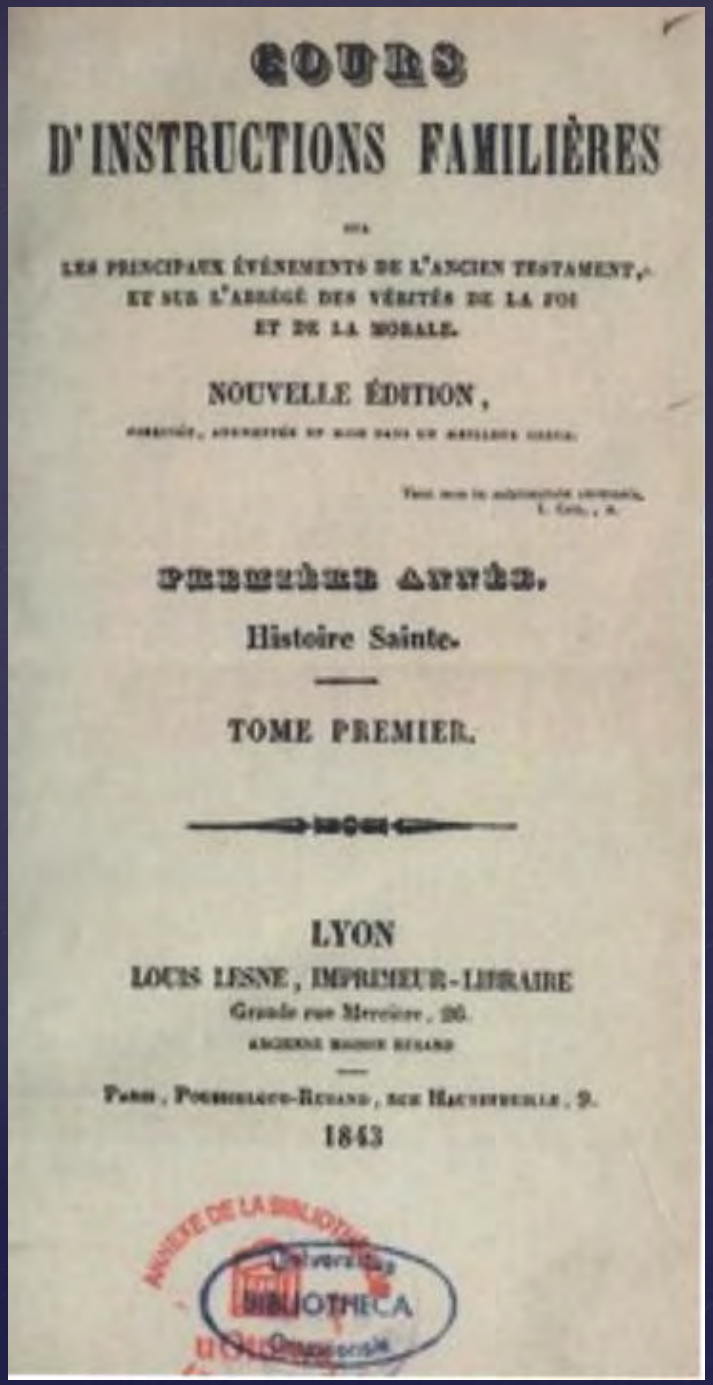

COURS

D'INSTRUCTIONS FAMILIÈRES

SUR

LES PRINCIPAUX ÉVÉNEMENTS DE L'ANCIEN TESTAMENT,
ET SUR L'ABRÉGÉ DES VÉRITÉS DE LA FOI
ET DE LA MORALE.

NOUVELLE ÉDITION,

PREMIÈRE ANNÉE.

Histoire Sainte.

TOME PREMIER.

LYON

LOUIS LESNE, IMPRIMEUR-LIBRAIRE

Grande rue Mercière, 26.

PARIS, POUSSIELGUE-RUSAND, RUE HAUTEFEUILLE, 9.

1843

BIBLIOTHECA

Cours D Instructions


LES BAS
l'avenue des Champs-Elysées


l'arc de triomphe de l'Etoile



Jean Paul Marat



Diderot



Charles Panckocke


la Tour Eiffel



D´Lambert


l'Hôtel de Ville



Claude Adrien Helvetius


l'arc de
triomphe
du Carrousel

Javier Bichat




l'Opera



Francois Marie -Voltaire



Jean Antonie von Idolback

1723 - 1769


la rue de Rivoli

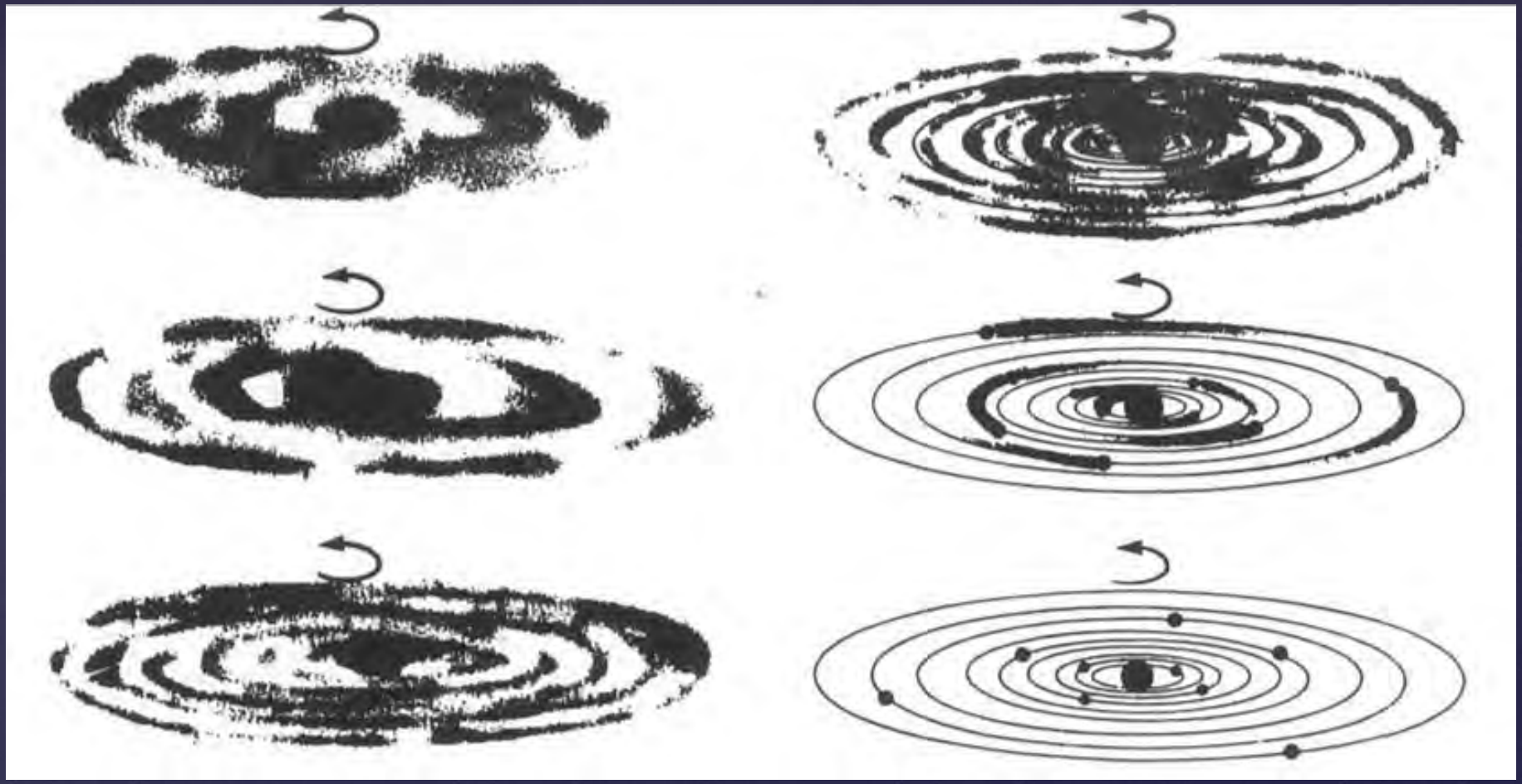

Visión cualitativa de la evolución del disco preplanetario tendiente a la formación de planetas

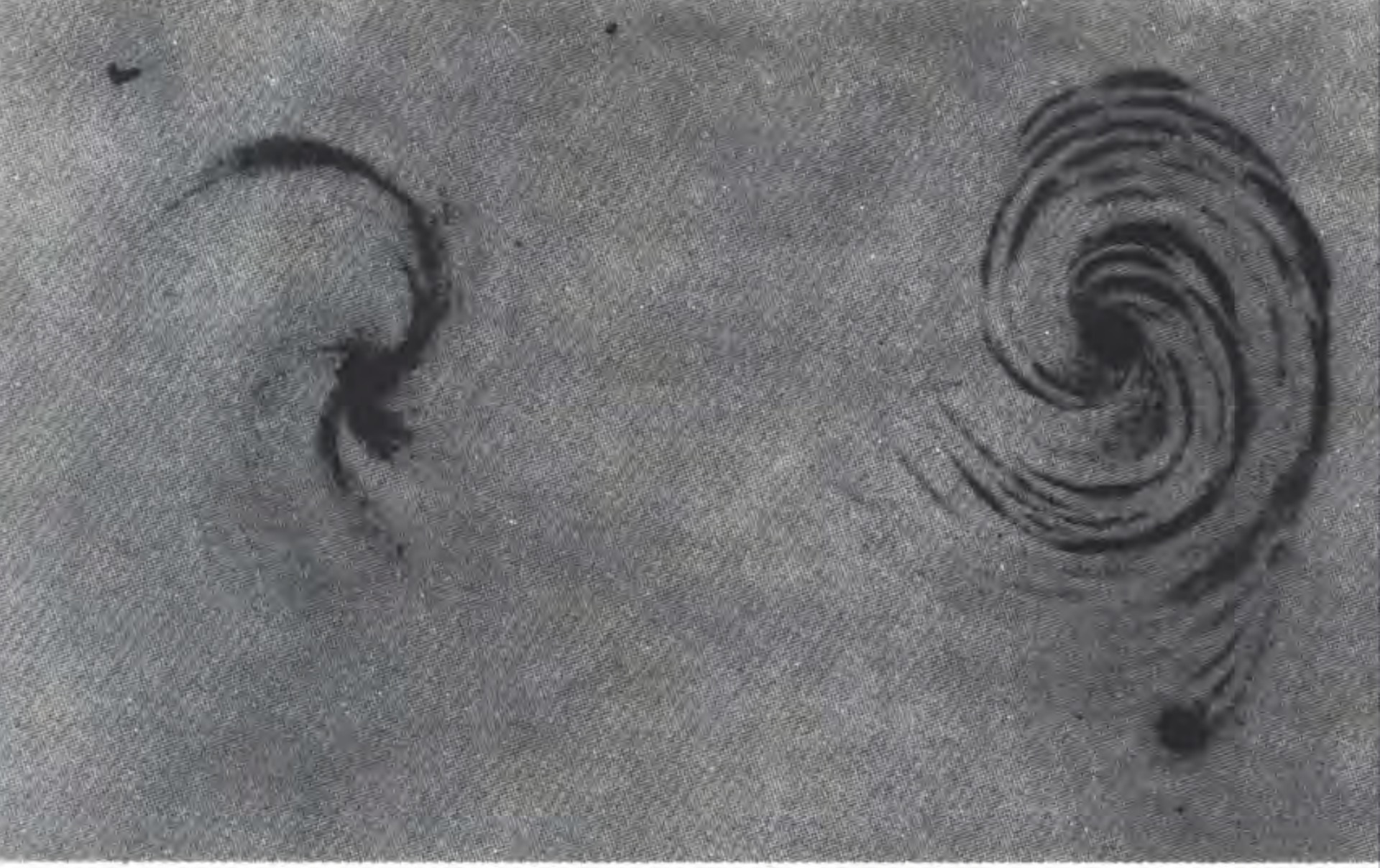

Nebulosa espiral – Grabado Lord Rose.

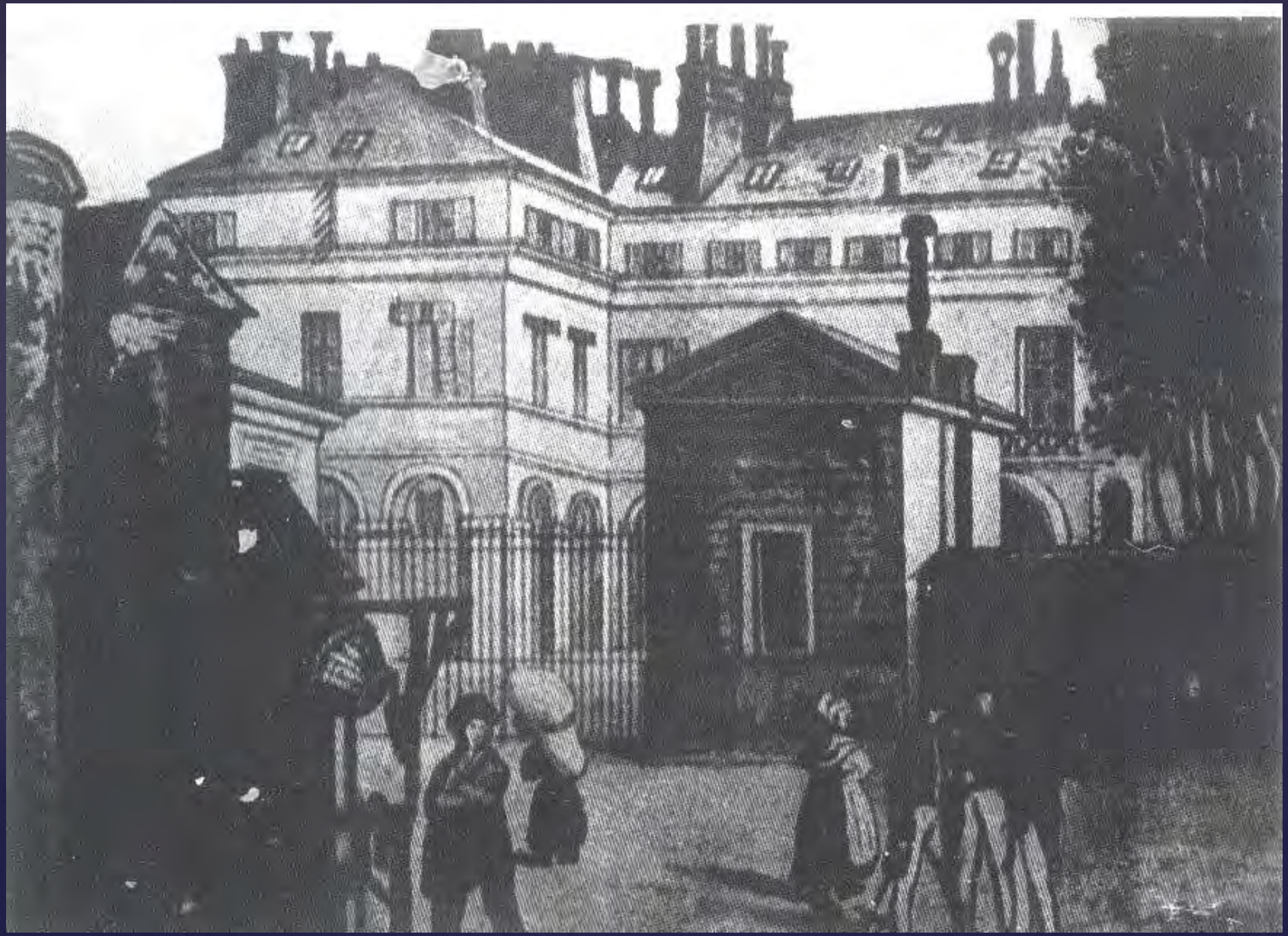



Escuela politecnica

Claude Louis Berthollet
1748 - 1822



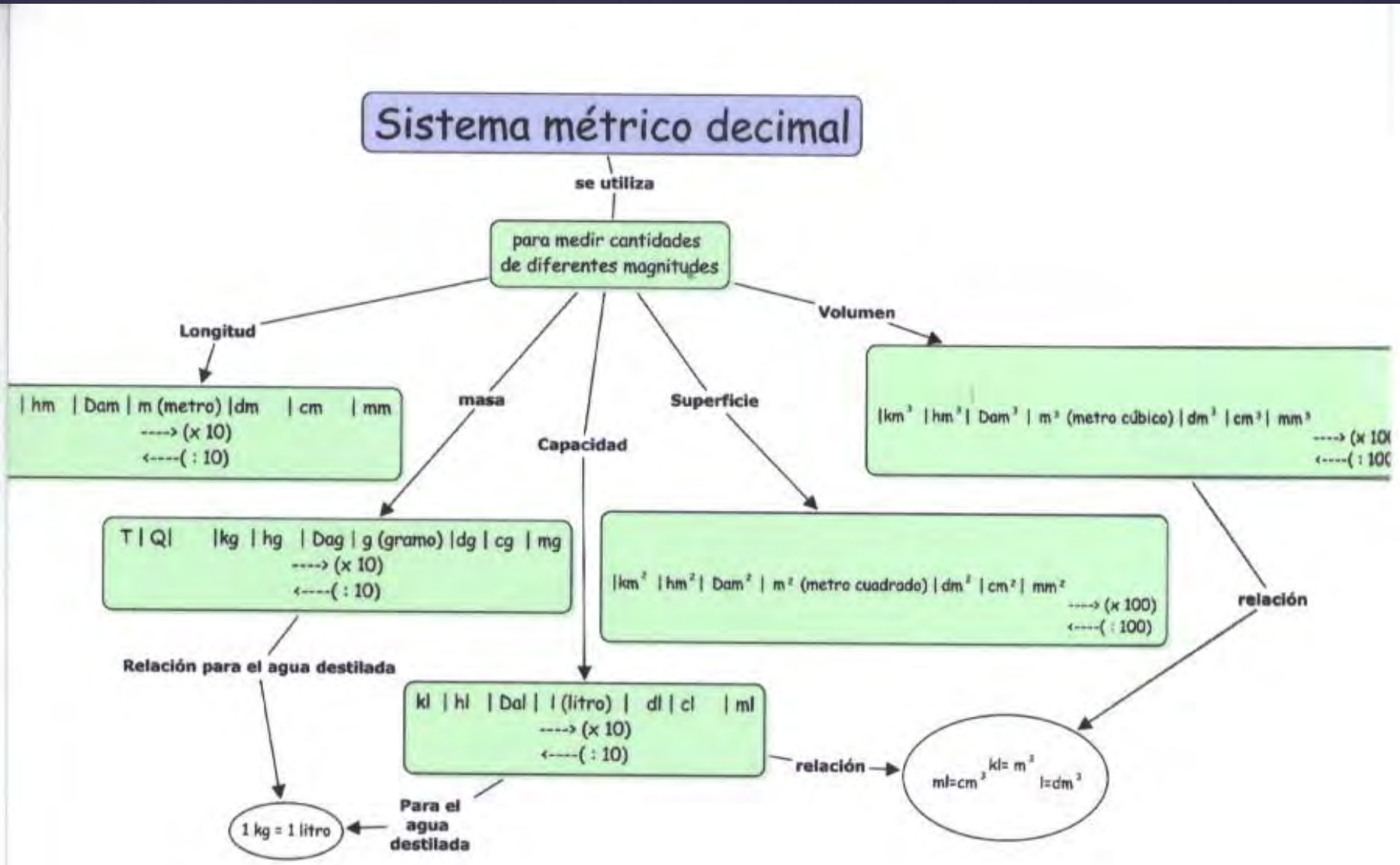
Sistema métrico decimal
se utiliza
para medir cantidades de diferentes magnitudes
Longitud
masa
Capacidad
Superficie
Volumen
| hm | Dam | m (metro) | dm | cm | mm
----> (x 10)
<----(: 10)
T | Q | kg | hg | Dag | g (gramo) | dg | cg | mg
----> (x 10)
<----(: 10)
kl | hl | Dal | l (litro) | dl | cl | ml
----> (x 10)
<----(: 10)
| km² | hm² | Dam² | m² (metro cuadrado) | dm² | cm² | mm²
----> (x 100)
<----(: 100)
| km³ | hm³ | Dam³ | m³ (metro cúbico) | dm³ | cm³ | mm³
relación
Relación para el agua destilada
relación
ml=cm³ kl= m³ l=dm³
Para el agua destilada
1 kg = 1 litro



Gaspard Monge

COURS D'INSTRUCTIONS

A L'USAGE DES JEUNES RÉPUBLICAINS.

ENTRETIENS D'UNE MÈRE RÉPUBLICAINE AVEC SON FILS.

PREMIER ENTRETIEN.

SOPHIE ET FANFAN.

FANFAN.

Ah! ma belle maman, il est déjà bien tard; et je ne t'ai pas encore embrassé! Pourquoi donc cela?

SOPHIE.

C'est, mon bon petit enfant, que j'ai eu beaucoup d'affaires, et ce matin, elles ont été bien importantes; car je me suis occupée de toi.

FANFAN.

De moi! Ah! ma petite maman, que tu es bonne! je parie que tu m'as acheté des joujoux.



Jean Antonio Chaptal
1765- 1823



Jean-Baptiste Biot
(1774-1862)



Antoine Lavoisier



Bonaparte ingresa al Instituto y ocupa el sillón vacante de Carnot



FRANCOISE ARANGO





Santander
trajo la Misión Médica de Francia, con los doctores:
Pierre-Paul Broc,
Bernard Daste,
Desiré Roulin,
Eugene Rampon,
Hipolite Villaret y
Antonie de Laloubie.



François Joseph Victor Broussais



Antonio Vargas Reyes. Grabado de Antonio Rodríguez, Papel Periódico Ilustrado.

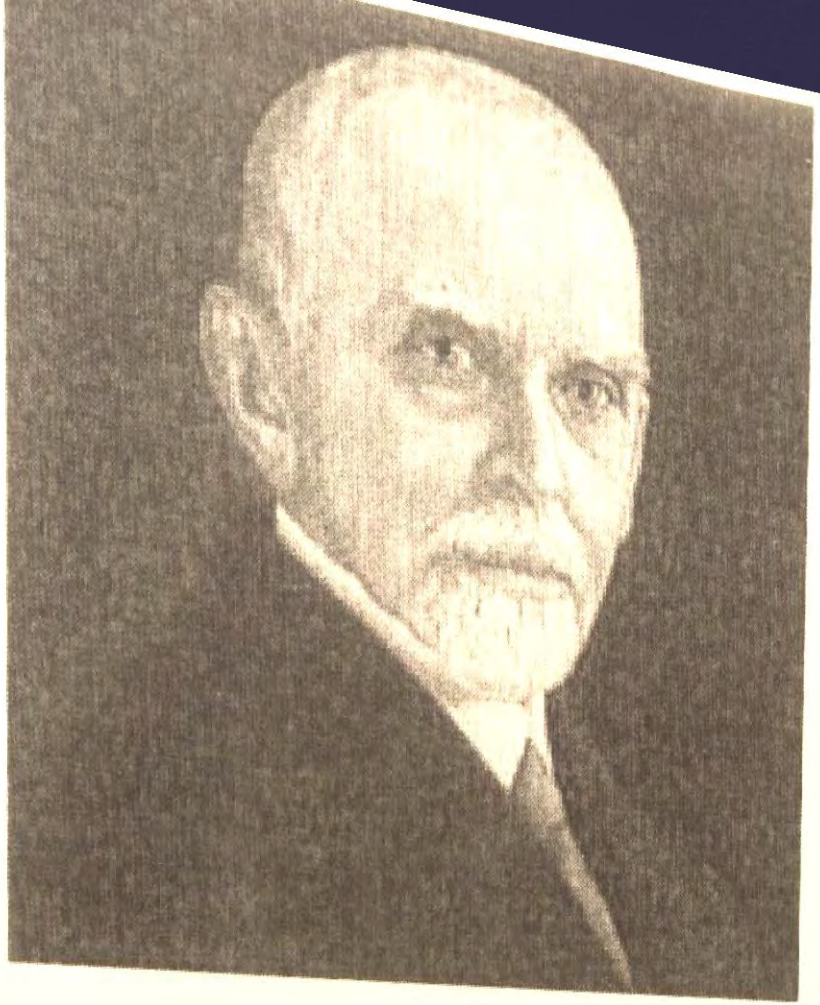

José María Lombana Barreneche
Oleo de Teresa Vásquez de Lombana, 1945.
Academia Nacional de Medicina, Bogotá.


les Invalides


la perspective des
7 ponts



Pablo García Medina

Oleo de Luis Felipe Uscátegui, 1951.

Academia Nacional de Medicina, Bogotá.



Manuel Uribe Angel
Autor de "La medicina en Antioquia"
Dibujo de Rafael Urdaneta, 1881.



Roberto Franco. Oleo de Ariel Durán S.
Academia Nacional de Medicina, Bogotá.



N. 1.° Bogotá 17 de Abril de 1852. Año I.°

La Lanceta.

PERIODICO DE MEDICINA, CIRUGIA, HISTORIA NATURAL, QUIMICA Y FARMACIA

Primera plana de "La Lanceta", pionera de las publicaciones periódicas médicas en Colombia, dirigida por Antonio Vargas Reyes en 1852.



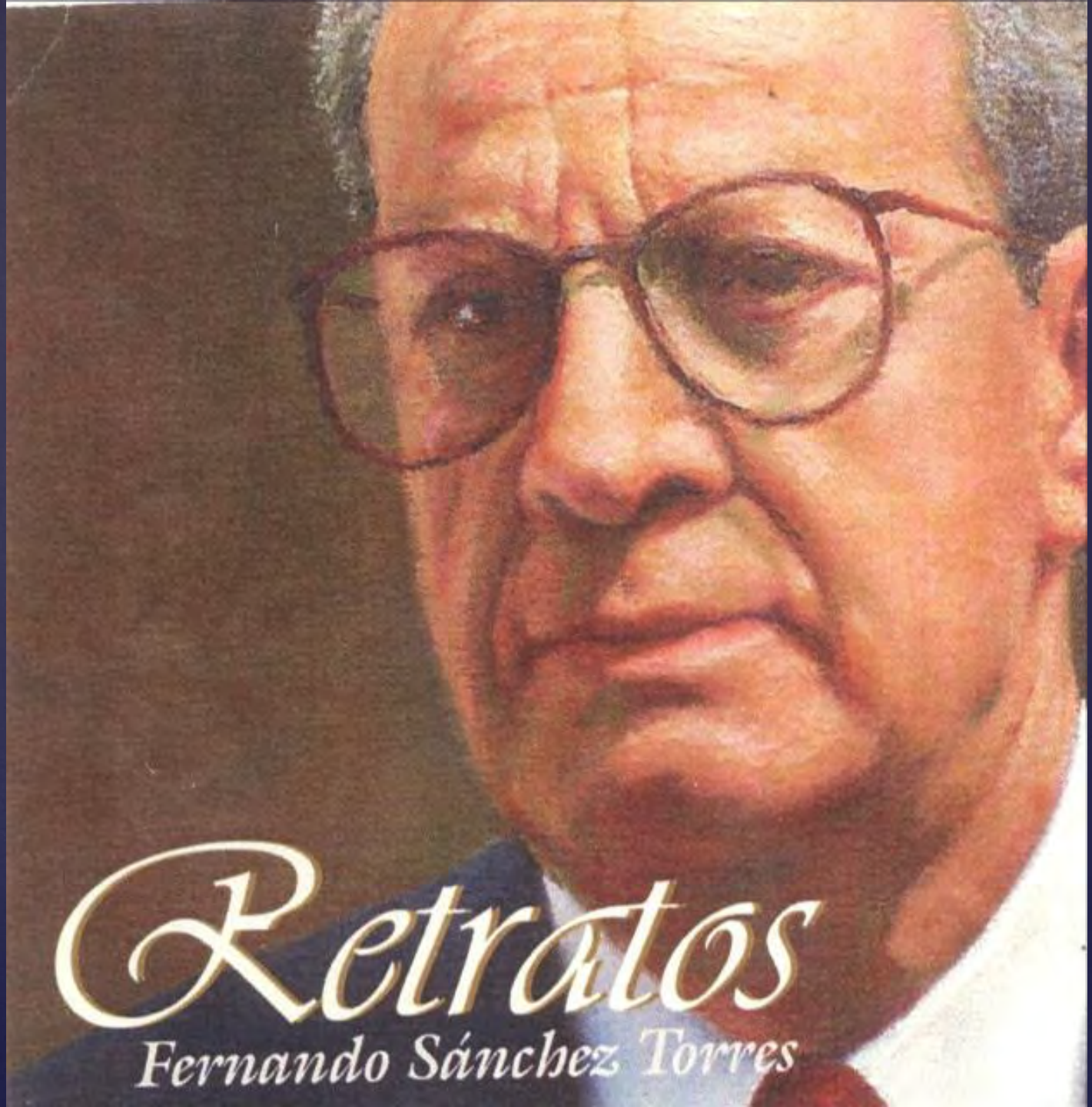
Retratos
Fernando Sánchez Torres

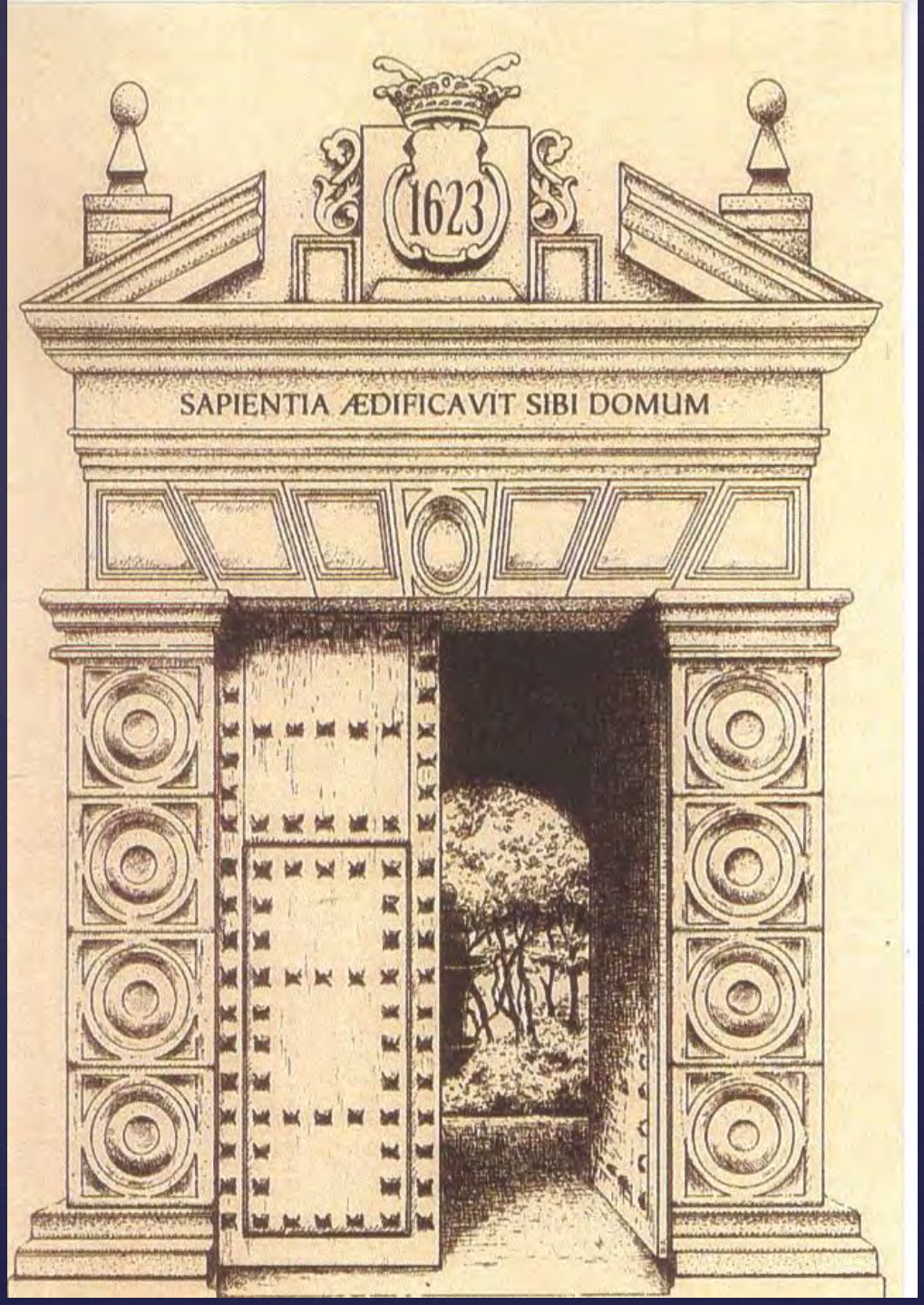
1623
SAPIENTIA ÆDIFICAVIT SIBI DOMUM

