DIA MUNDIAL DE LA PSORIASIS

KIT DE HERRAMIENTAS 2020



El Día Mundial de la Psoriasis es auspiciado por almirall AMGEN Boehringer Ingelheim Bristol-Myers Squibb LEO Lilly NOVARTIS PHARMACEUTICALS Pfizer ucb

LA PSORIASIS es una pesada carga Física, Social, Emocional y Económica. ESTÉ INFORMADO

Este Día Mundial de la Psoriasis lo alentamos a llamar la atención a aspectos claves y mantener a la psoriasis y artritis psoriásica sólidamente en el centro de la atención política global.



Creemos que el secreto del éxito es la información. Pacientes, asociaciones de pacientes, abogados, profesionales médicos, científicos y sociedades informados tienen el poder de mejorar dramáticamente la calidad de vida para personas con psoriasis. La información es un ingrediente clave de la receta para el empoderamiento.



Únanse a nosotros el 29 de octubre y durante todo el mes de concientización de la psoriasis para diseminar información y luchar por un mundo sin el sufrimiento por psoriasis.

Es la hora de ESTAR INFORMADO sobre psoriasis y artritis psoriásica

DÍA MUNDIAL DE LA PSORIASIS. Cada 29 de octubre, asociaciones de pacientes de psoriasis, organizaciones asociadas y auspiciantes corporativos se juntan para celebrar un día dedicado a las personas que padecen psoriasis y/o artritis psoriásica.

Juntos apuntamos a:

- Crear conciencia
- Diseminar información
- Mejorar el acceso a tratamientos
- Darle una voz a la comunidad psoriásica



Conozca más sobre el Día de la Psoriasis en ifpa-pso.com

Creado en 2004 el Día Mundial de la Psoriasis ha crecido y se ha convertido en una plataforma líder para que todos puedan unir sus voces y promover esfuerzos en defensa de la psoriasis. **Hoy, el Día Mundial de la Psoriasis se celebra en más de 50 países en todo el mundo.**

50+

IFPA

INTERNATIONAL FEDERATION OF PSORIASIS ASSOCIATIONS

¿QUIEN ORGANIZA EL DÍA MUNDIAL DE LA PSORIASIS?

Presentado por IFPA, Federación Internacional de Asociaciones de Psoriasis, una organización global clave en la defensa de la psoriasis que reúne asociaciones nacionales y regionales en todo el mundo.

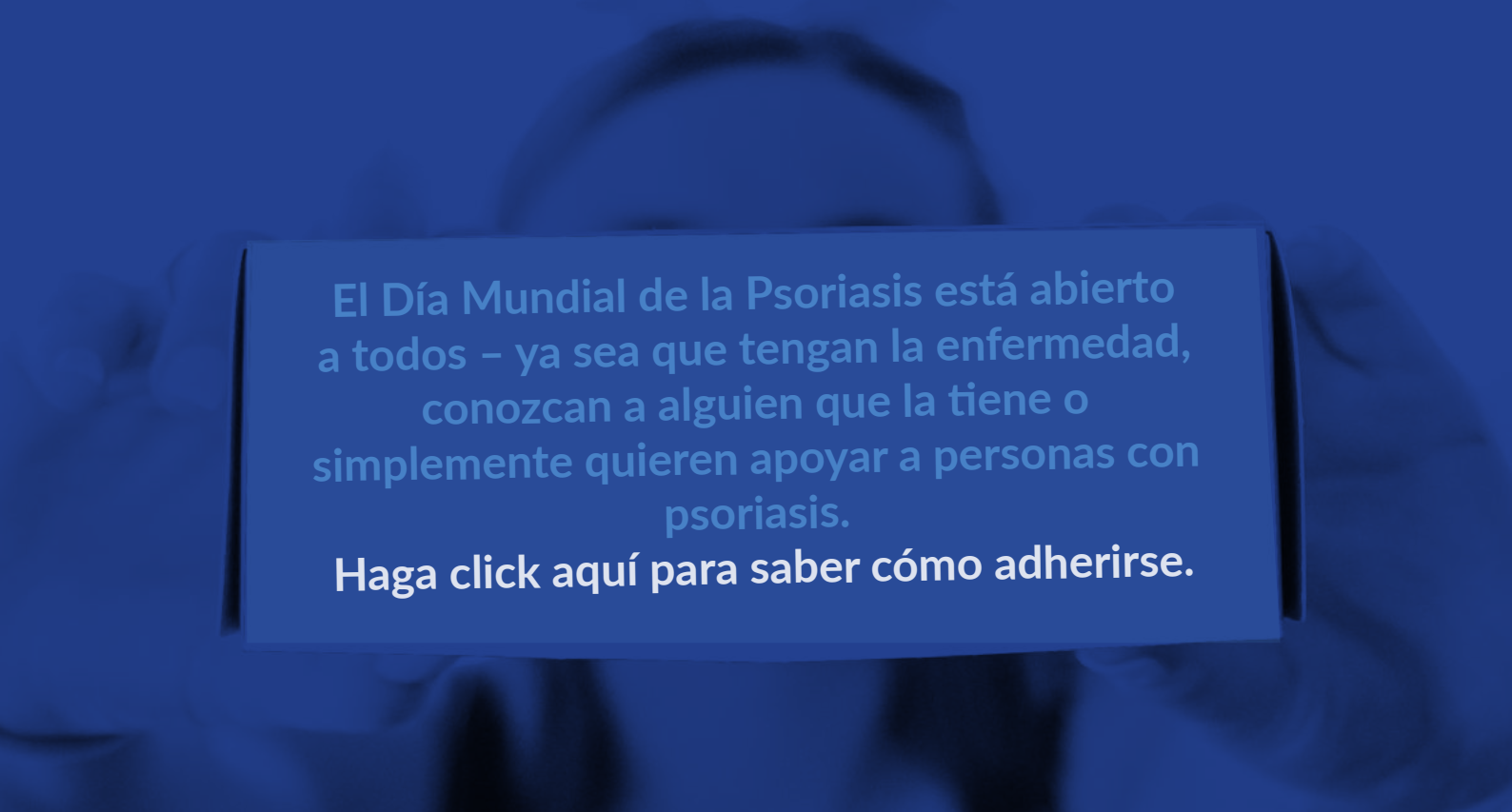

PSORIASIS. ESTÉ INFORMADO.

Octubre 2020 marca el segundo año de una campaña de tres años CONECTADOS • INFORMADOS • UNIDOS dedicada a la comunidad psoriásica.

Hay 3 áreas focales principales:

- EMPODERAMIENTO explicando la necesidad de información para un cambio positivo.
- RECORRIDO poniendo el foco en los mayores eventos en la historia de la defensa de la psoriasis.
- RECURSOS dirigiendo a nuestros grupos de interés hacia herramientas confiables y útiles a su alcance para obtener información.

Lean más sobre el Día Mundial de la Psoriasis 2020 en el Theme Document.

Aprovechamos la oportunidad para informar a una comunidad psoriásica y de artritis psoriásica más aun empoderada.

La campaña es representada por un teléfono celular azul con un cartel de información en la pantalla

Descargue su logo aquí!

Utilice su propio dispositivo para seguir la campaña en redes sociales!

#beinformed
#wpd2020



Con los dispositivos de mano, tenemos un mar de información al alcance de los dedos. Aprenda y conéctese!

LA CARGA.

Como impactan la psoriasis y artritis psoriásica...

Físicamente. Las personas con psoriasis pueden experimentar comezón o ardor constantes. La Artritis psoriásica puede causar dolor y fatiga persistente. Más aun, las personas con psoriasis han demostrado **una incidencia incrementada de otras enfermedades no transmisibles** incluyendo **diabetes tipo 2, artritis psoriásica, enfermedad cardiovascular** e **infarto**.

Emocionalmente. La psoriasis se asocia a una variedad de dificultades sicológicas, incluyendo baja autoestima, disfunción sexual, ansiedad, depresión, e ideación suicida. La visibilidad de las lesiones psoriásicas significa que **la estigmatización y rechazo social son experiencias comunes para las personas con psoriasis.**

Socialmente. La incomodidad física, el funcionamiento emocional dañado, y la imagen negativa que sienten de su propio cuerpo y ser conducen a limitaciones en sus actividades diarias, evitando **situaciones interpersonales o lugares públicos y por lo tanto oportunidades ocupacionales y sociales reducidas.**

Económicamente. La psoriasis impone **una carga económica sustancial en el individuo y la sociedad.** Además de la carga financiera directa del tratamiento, la psoriasis causa **discapacidad ocupacional significativa.** No sorprende, que pacientes con psoriasis más severa deben gastar más dinero y tiempo en tratamiento, y consecuentemente afecta su status laboral. Los costos indirectos incluyen **productividad perdida** y **discapacidad** provocada por las limitaciones en las actividades de la vida cotidiana.

LA VISIÓN.

Cómo puede ayudar la información!

Los pacientes informados logran manejar mejor su condición y motivar un **cambio de conducta** en sus comunidades.

Las asociaciones de pacientes informadas son efectivas en **la defensa de las necesidades de pacientes con psoriasis** y en poder ayudarlos con aspectos sociales y sicológicos, algo que los médicos tienen poco tiempo para hacer.

Profesionales médicos informados tienen la habilidad de transmitir **información positiva y sólida** sobre psoriasis y sus tratamientos.

Una sociedad informada sabrá que la psoriasis no es transmisible a/de otra persona por tocar o contacto estrecho, lo que ayudará a **disminuir el estigma, la discriminación y la exclusión** de personas afectadas por la psoriasis.

Tomadores de decisiones informados tendrán el poder de **implementar las recomendaciones establecidas en la Resolución de la OMS en relación a la Psoriasis**, para crear planes de pautas/acciones nacionales y dedicar recursos a apoyar la detección y estudio tempranos de pacientes con psoriasis.

Lea más sobre psoriasis y explore nuestro extendido Kit de Herramientas del Día de la Psoriasis en las exclusivas páginas IFPA Members and Sponsors Pages en ifpa-pso.com.



¿Lo sabía?

¡INVOLÚCRESE!

Comparta su historia

Grabe un mensaje de video, escriba un posteo o simplemente inicie una conversación sobre la carga de la psoriasis con su familia, amigos o colegas. Que nuestra campaña le genere ideas!



Haga click aquí para saber como participar en nuestra campaña de video!

Luche por mejores cuidados

Contacte a los desarrolladores de políticas en su país y déles el poder de implementar las recomendaciones establecidas en la Resolución de la OMS sobre Psoriasis, para crear planes de pautas/acciones nacionales y dedicar recursos para apoyar la detección y seguimiento tempranos de pacientes con psoriasis.

Haga click aquí para visualizar el Kit de Herramientas para la defensa ante el COVID-19!

Esté informado

Aproveche este Día Mundial de la Psoriasis como una oportunidad para averiguar más sobre Psoriasis y Artritis psoriásica. Para comenzar, visite los recursos extensos y confiables de cada una de nuestras asociaciones miembro de IFPA.

Haga click aquí para visitar nuestras asociaciones miembro!

Vuélvase social... online!

Únase a nosotros en redes sociales y difunda la información sobre psoriasis a sus seguidores. Síganos en @psoriasisIFPA en Twitter, Facebook, Instagram, y Youtube. Utilice los hashtags #WPD2020 #BeInformed #WorldPsoriasisDay

Haga click aquí para mosaicos de redes sociales listos para usar

Logre que la psoriasis sea atractiva

Demuestre a sus redes que usted está celebrando el Día Mundial de la Psoriasis. Actualice sus redes sociales con las imágenes de perfil oficiales del Día Mundial de la Psoriasis y utilice los GIFs oficiales en sus historias. Solo busque "world psoriasis day"!

Haga click aquí para descargar los GIFs!

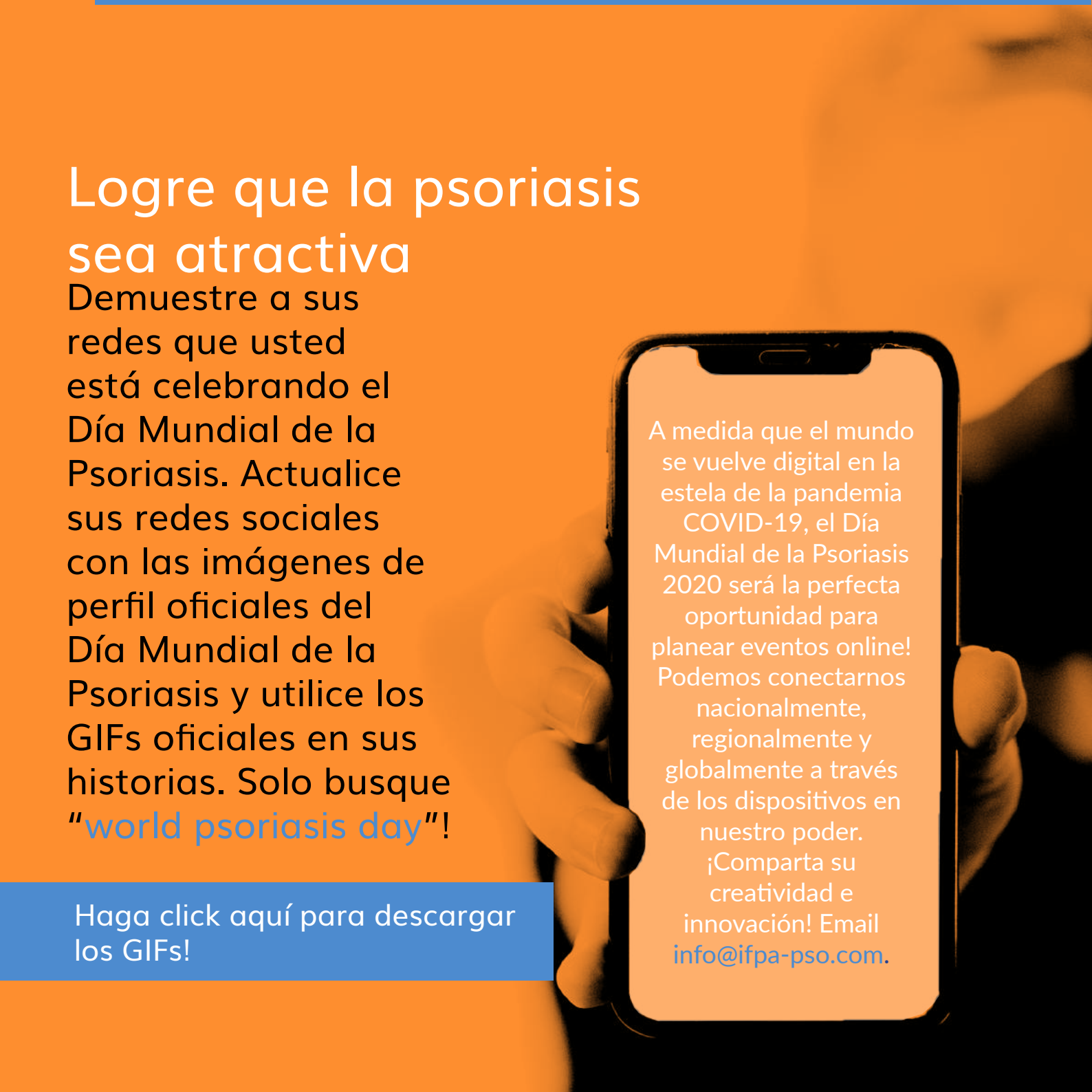

SIÉNTASE INSPIRADO!

Video musical en Japón

La información puede ser divertida! Tomen una página del manual del Día Mundial de la Psoriasis Inspire Japan y crea un video musical pegadizo que hable de la vida con psoriasis.

Vea el video musical!





Vea la galería!

Galería online de ilustradores en Perú

La información se encuentra en los datos, pero también en las experiencias humanas. Convoquen a artistas locales, como hicieron en APAPSO Perú, para atraer el lado creativo del conocimiento a la vida! Pueden trabajar con ilustradores, o aun poetas, fotógrafos, pintores corporales y más!

ESTÉ INFORMADO!

Haga click aquí para descargar infografía y más material informativo!

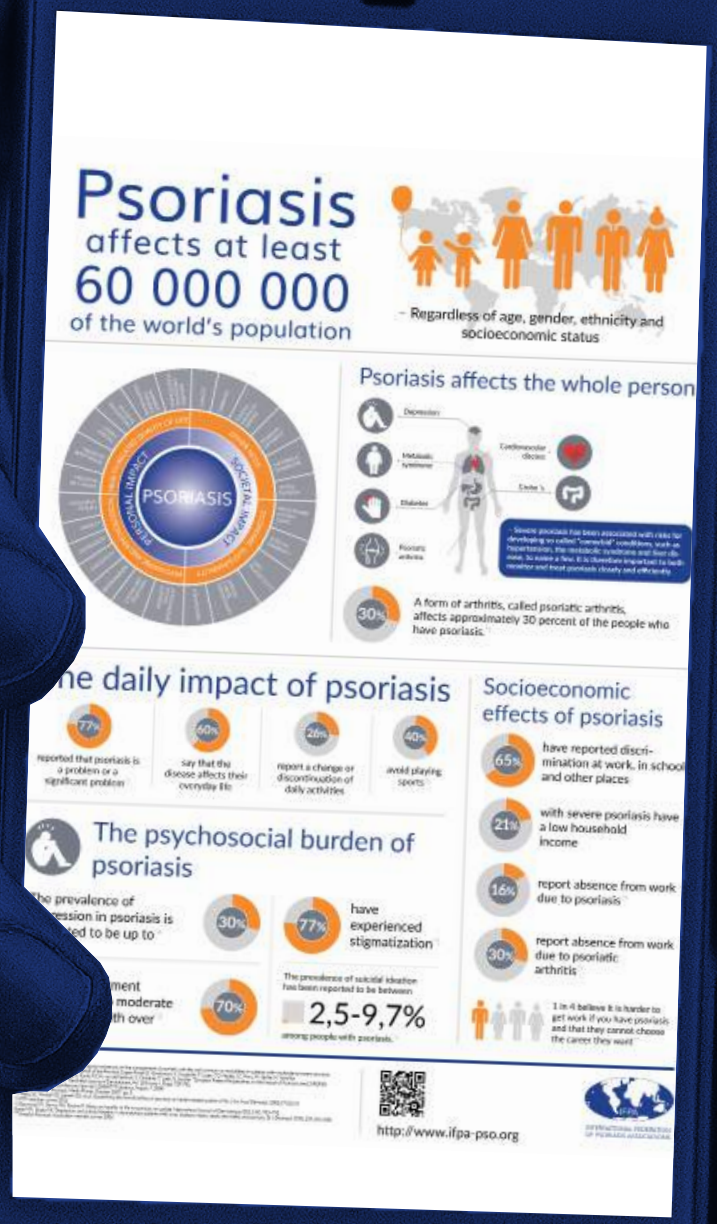

Encuentre aun más información sobre psoriasis y artritis psoriásica:

- Global Psoriasis Atlas: globalpsoriasisatlas.org
- Global Psoriasis Coalition: globalpsoriasiscoalition.org
- PsoProtect: psoprotect.org
- PsoProtectMe: psoprotectme.org

IFPA agradece el importante apoyo de sus sponsors para el Día Mundial de la Psoriasis.

INTERNATIONAL FEDERATION OF PSORIASIS ASSOCIATIONS

ifpa-pso.com

@psoriasisIFPA

info@ifpa-pso.com

IFPA agradece el importante apoyo de nuestros socios, sponsors y organizaciones de nuestra red. Deseamos que este kit de herramientas les servirá de inspiración a todos ustedes. Si les gustaría informarnos sobre las actividades que han planeado para el Día Mundial de la Psoriasis, o tienen preguntas sobre la campaña 2020, sean bienvenidos a contactar la IFPA Secretariat.